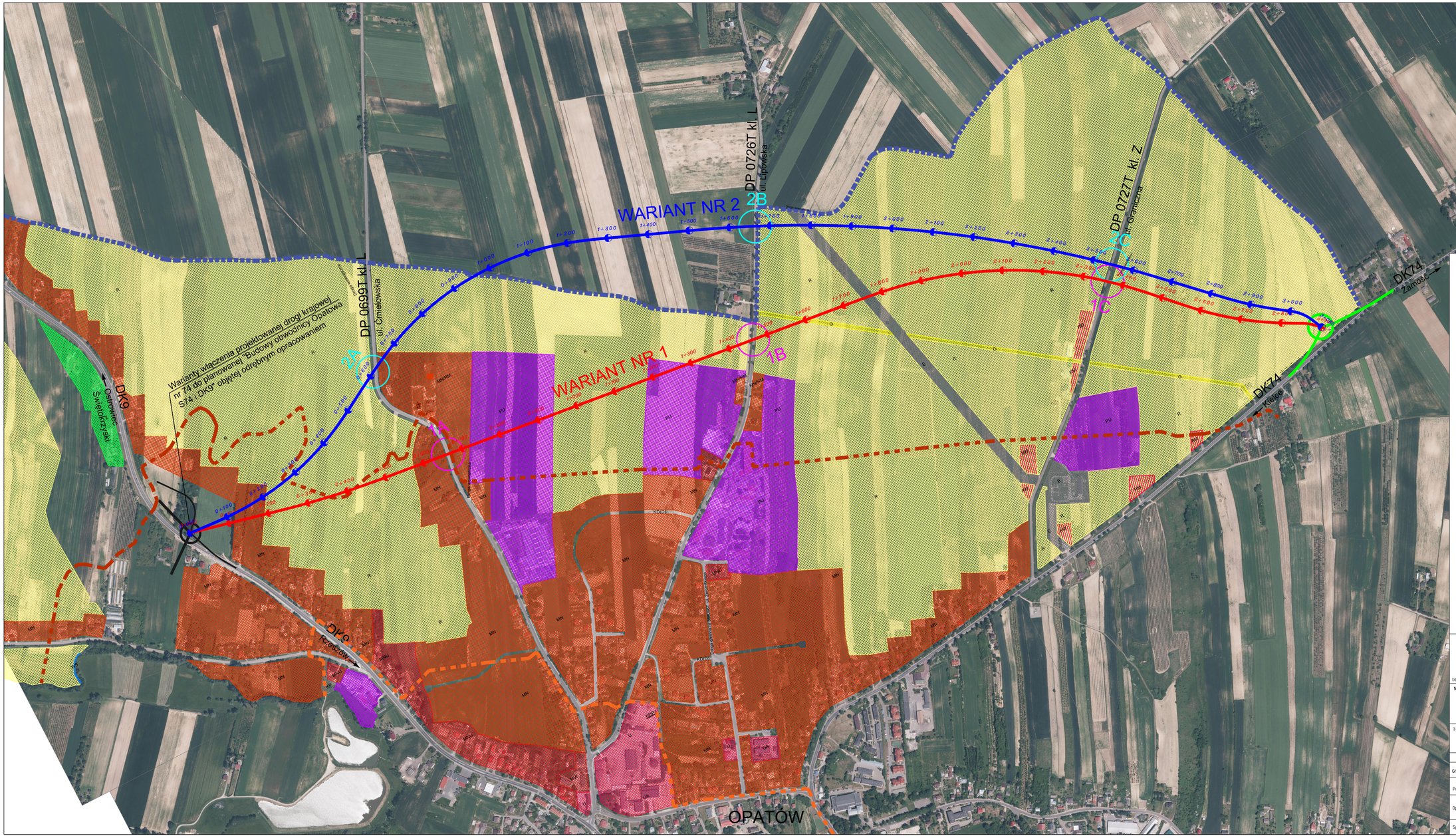

LEGENDA

- przebieg wariantu nr 1
- przebieg wariantu nr 2

Miejscowy Plan Zagospodarowania Przestrzennego – przeznaczenie terenów na cele:

- MN – zabudowy mieszkaniowej jednorodzinnej
- MN/U – zabudowy mieszkaniowej jednorodzinnej z usługami
- MW – zabudowy mieszkaniowej wielorodzinnej
- ZR – zabudowy zagrodowej
- UA – zabudowy usług publicznych
- U – zabudowy usługowej
- PU – zabudowy produkcyjno–składowo–usługowej
- ZI – zieleni nieurządzonej
- WS – wód powierzchniowych
- R – rolne
- G – infrastruktury gazowej
- E – infrastruktury elektroenergetycznej
- KDP – ciągów pieszo–jezdnych
- KP – ZESPOŁÓW PARKINGOWYCH
- granica obszaru miejskiego Gminy Opatów
- granica strefy ochrony konserwatorskiej układu urbanistyczno–krajobrazowego
- granica strefy ochrony krajobrazu i powiązań widokowych

– lokalizacja obiektów inżynierskich w wariancie nr 1
- 1A – obiekt w ciągu drogi powiatowej nr 0699T (kl. L)
- 1B – obiekt w ciągu drogi powiatowej nr 0726T (kl. L)
- 1C – obiekt w ciągu drogi krajowej nr 74 (kl. GP)

– lokalizacja obiektów inżynierskich w wariancie nr 2
- 2A – obiekt w ciągu drogi powiatowej nr 0699T (kl. L)
- 2B – obiekt w ciągu drogi powiatowej nr 0726T (kl. L)
- 2C – obiekt w ciągu drogi powiatowej nr 0727T (kl. Z)

PROMOST CONSULTING
35-307 RZESZÓW, ul. Jana Niemierskiego 4
http:\\www.promost.pl
tel. (0-17) 85-79-155, fax (0-17) 85-79-156; e-mail: biuro@promost.pl

Inwestor: Skarb Państwa - Generalny Dyrektor Dróg Krajowych i Autostrad

Nazwa inwestycji: Budowa jednojezdniowej drogi krajowej 74, klasy GP łączącej DK9 i DK74 (łącznik północny)

Stadium: STEŚ-R

Tytuł rysunku: Plan orientacyjny

Data: 04.2019

BRANŻA DROGOWA

Skala: 1:5000

Główny projektant:

Projektant:

Opracowujący:

Sprawdzający:

Nr rysunku: 1